

PRESENTACIÓN DEL PROYECTO

CONCEJO DE ERRO, VALLE DE ERRO

PROYECTO PARA LA DOTACIÓN DE:
SALA POLIVALENTE DE USOS MÚLTIPLES Y TOTAL ACCESIBILIDAD
SALA CENTRO DE ACOGIDA DE VISITANTES

INCLUYE:

REESTRUCTURACIÓN DE LA PLANTA BAJA DEL EDIFICIO PARA LA CREACIÓN DE LAS DOS SALAS
CAMBIO EN LOS ACCESOS AL EDIFICIO
CONSTRUCCIÓN DE UN ASEO
INSTALACIÓN DE CALEFACCIÓN POR AEROTERMIA PARA TODO EL EDIFICIO
REFORMA DEL TEJADO
CAMBIO DE VENTANAS
PINTADO EXTERIOR DEL EDIFICIO

EMPLAZAMIENTO



El edificio concejil ha albergado tradicionalmente las Escuelas y las viviendas para maestros. Las actuaciones del proyecto se centran en la planta baja del edificio de las viviendas, "HERRIKO ETXEA".

SITUACIÓN ANTES DE LA REFORMA

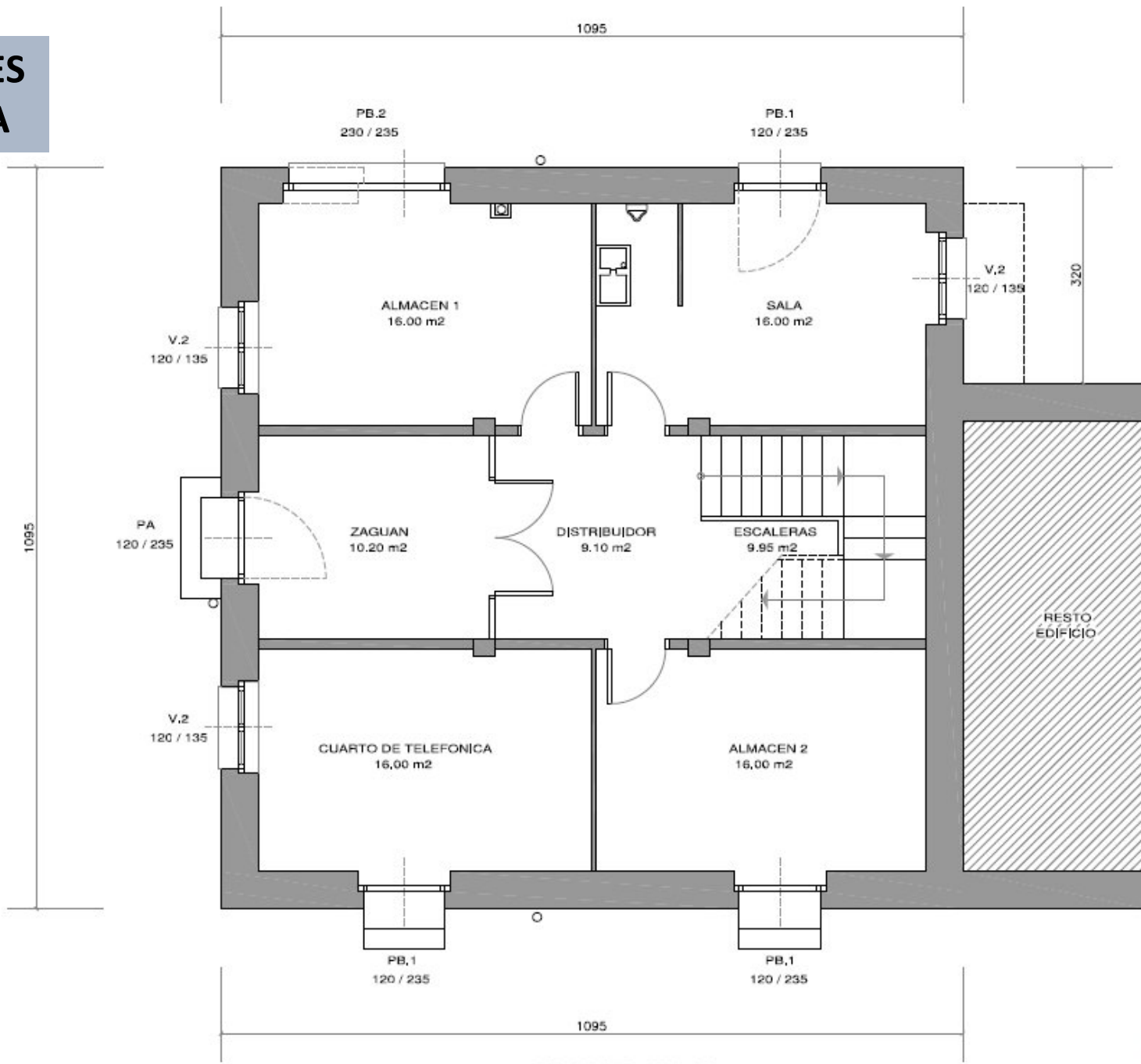

PLANTA BAJA



Vista del edificio de viviendas en el que se hace la obra.
“HERRIKO ETXEA”



Accesos antes de la reforma

SITUACIÓN ANTES DE LA REFORMA



GARAJE



ENTRADA PRINCIPAL y ZAGUÁN



TIENDA

SITUACIÓN ANTES DE LA REFORMA



TIENDA



CUARTO DE HERRAMIENTAS



SITUACIÓN ANTES DE LA REFORMA

SITUACIÓN TRAS REFORMA

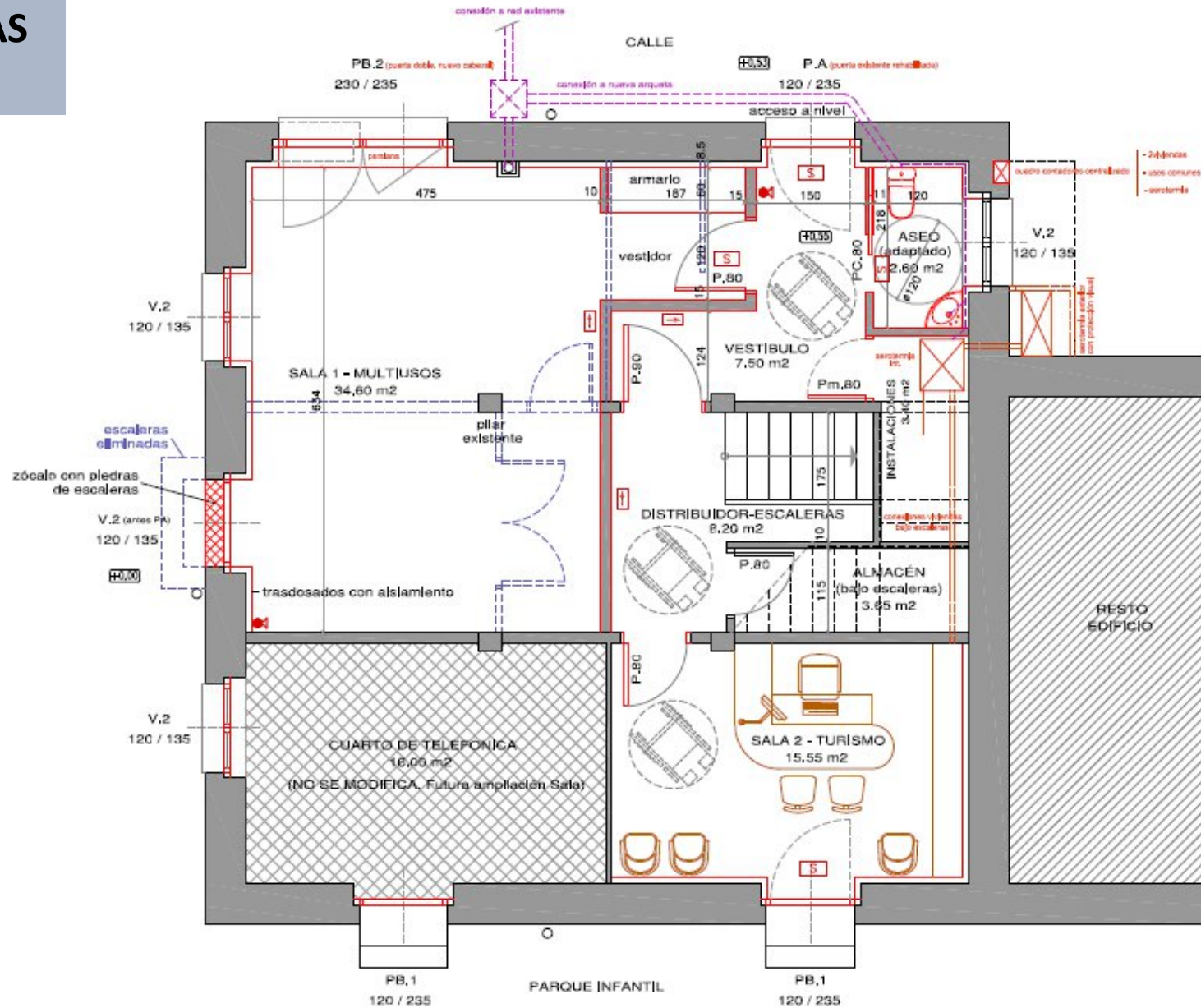
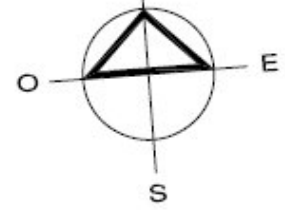

PLANTA BAJA



SITUACIÓN TRAS LA REFORMA

35 m²



SALA MULTIUSOS

SITUACIÓN TRAS LA REFORMA

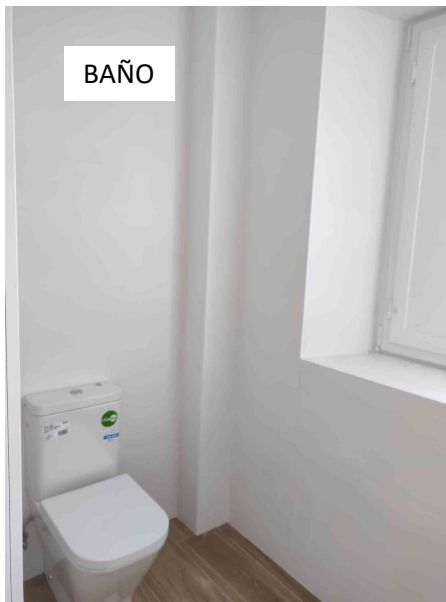

BAÑO



CUARTO CALDERA



DISTRIBUIDOR

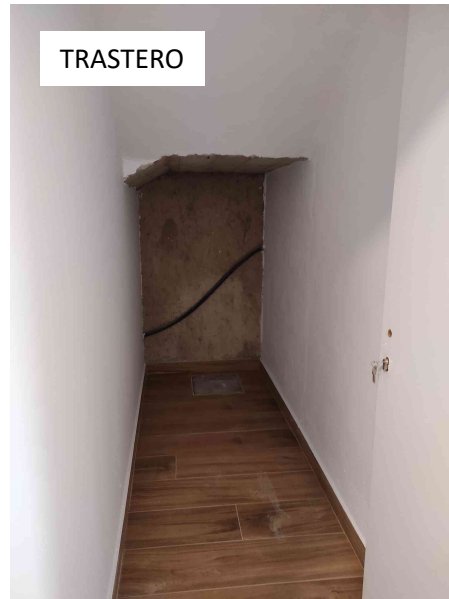

TRASTERO



SALA ACOGIDA VISITANTES

SITUACIÓN TRAS LA REFORMA

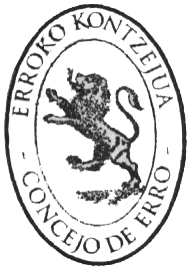

FINANCIACIÓN

FONDOS PROPIOS DEL CONCEJO DE ERRO

SUBVENCIÓN CONCEDIDA POR EL DEPARTAMENTO DE ORDENACIÓN DEL TERRITORIO, VIVIENDA, PAISAJE Y PROYECTOS ESTRATÉGICOS DEL GOBIERNO DE NAVARRA según la Convocatoria de subvenciones a entidades locales inscritas en el ámbito territorial del Pirineo para inversiones en proyecto de Desarrollo Territorial Sostenible durante los años 2021, 2022 y 2023.

PRESUPUESTO TOTAL SOLICITADO: **141.313,02 €**

CONCESIÓN TOTAL DE LA SUBVENCIÓN: **98.919,11 € (70%)**

CONCESIÓN 2021: 630,70 €

CONCESIÓN 2022: 95.190,91 €

CONCESIÓN 2023: 3.097,50 €