

RESULTADOS DE LA CUBICACIÓN

TITULAR MONTE: Valle de erro, Biskarreta, Lintzoain **MONTE:** Lastur **Nº C.U.P.:** 71
Plan: 2019 **Rodales:** 2a, 8e, 8f **Paraje:** Borda Beltza y Baltseta
Expte: 3120194004 **Fecha:** agosto-19 **Especie:** haya

VALORACIÓN

	m ³	€/m ³	Total (€)
V _{madera}	199	42,00 €	8.363,71 €
V _{tronquillohaya}	720	16,00 €	11.515,49 €
Total	919	21,63	19.879,20 €

Superficie de actuación (ha) 11,9
Pendiente media aprox. 25-30%
Tipo de corta C. regeneración-Borda Beltza
 C. mixta-Baltseta
m³/Ha extraídos 77

DISTRIBUCIÓN DE LOS PIES POR CLASES DIAMÉTRICAS

Cd	pies	m ³
<20	4	1
20-35	215	176
35-50	282	462
>50	100	280
Total	601	919

pies 601

Gráfico de distribución diamétrica de los pies/volumen marcados

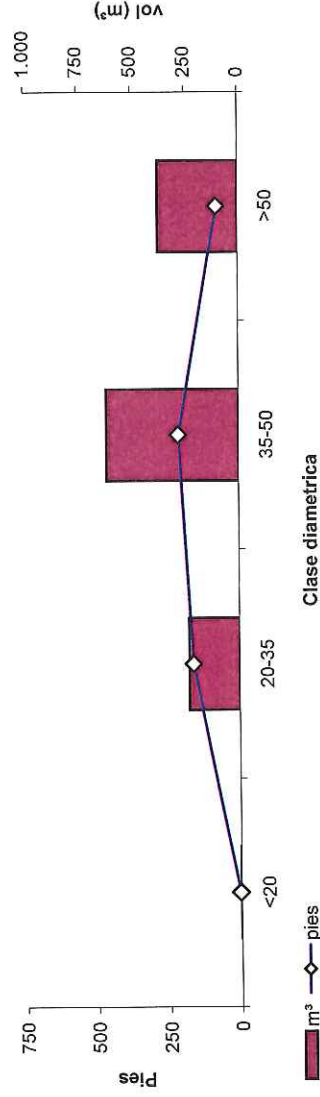

Pamplona 7 de agosto del 2019

Jefe de Negociado Comarca
Pirenaica

Ingeniera de Montes

